

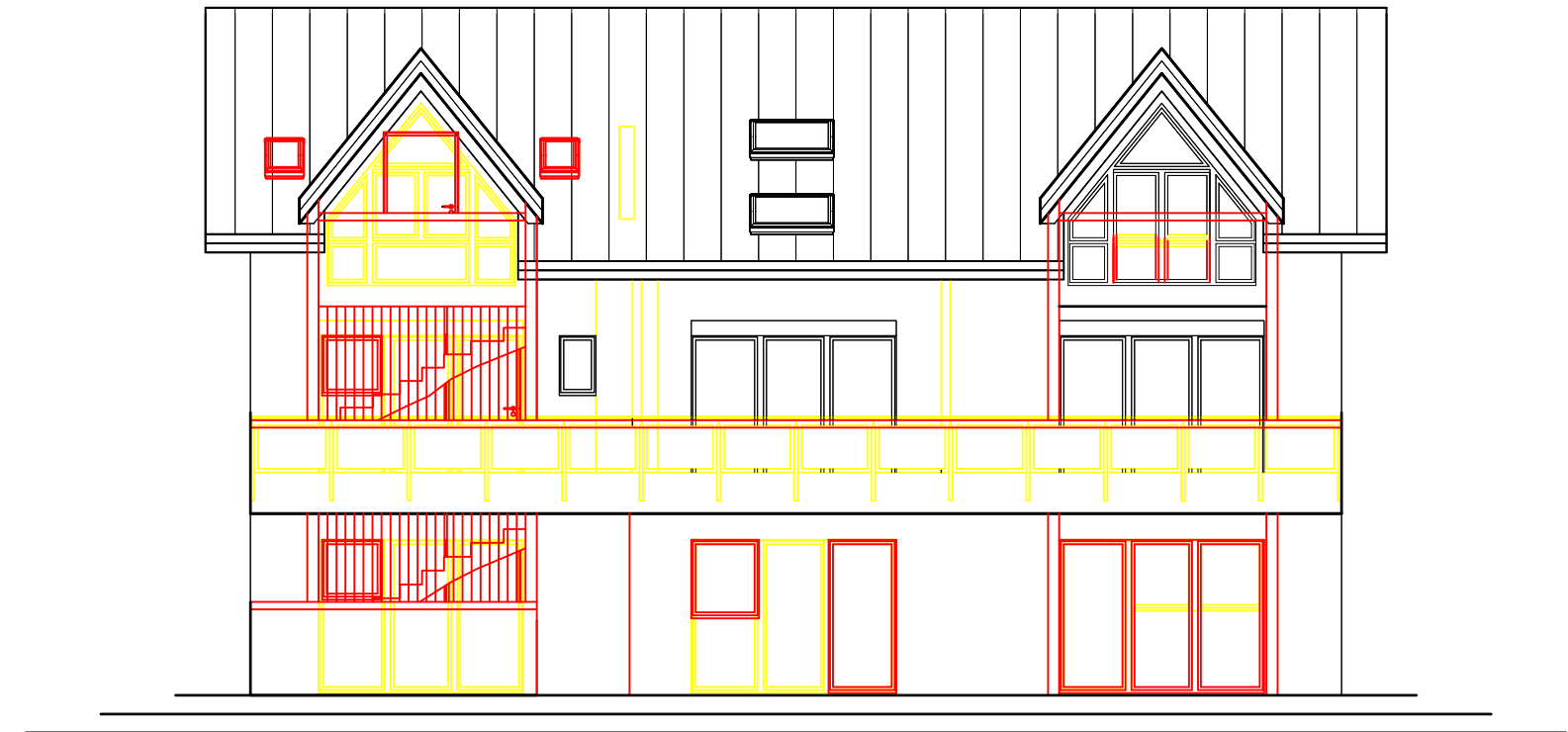

Ansicht Süd-West



Ansicht Süd-West



Ansicht Nord-Ost

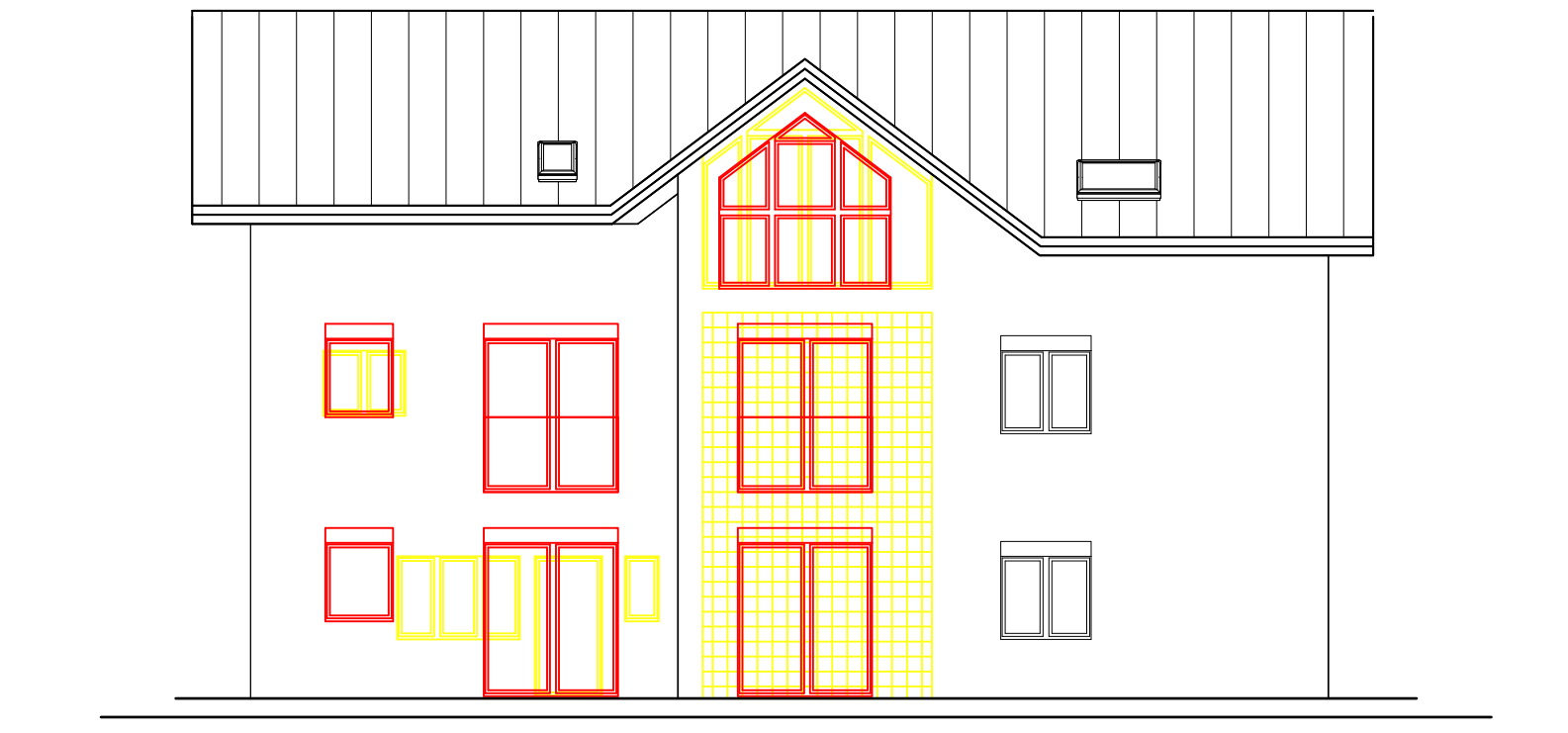

Ansicht Nord-Ost

Legende

- bestehend
- Neu
- Abriss

DIE BAUHERRSCHAFT/ DER GRUNDEIGENTÜMER _____
UNTERSCHRIFT

DER PLANVERFASSER/ARCHITEKT _____
UNTERSCHRIFT

BAUEINGABE ANSICHTEN

3FH, SONNENTERRASSE 39, 6020 EBIKON; PARZ. 1271



BAUHERRSCHAFT :	HM ImmoWelt AG, Obere Holzgasse 9, 5212 Hausen, Tel. +41 79 789 63 71		
GRUNDEIGENTÜMER :	HM ImmoWelt AG, Obere Holzgasse 9, 5212 Hausen, Tel. +41 79 789 63 7		
PLANVERFASSER :	Thomas Rudnik, Pappelweg 13, 5503 Schafisheim, 078 693 79 24		
OBJEKT :	Umbau EFH zu 3FH mit Aussentreppe und Einstellhalle		
PLAN NR.:	05	PLAN: Fassade Süd-West, Fassade Nord-Ost	MST.: 1:100
FORMAT:	A2	DATUM: 11.01.2021	REV.: _____ GEZ.: tr ±0.00 = 483.46 m.ü.M.