

Erdgeschoss

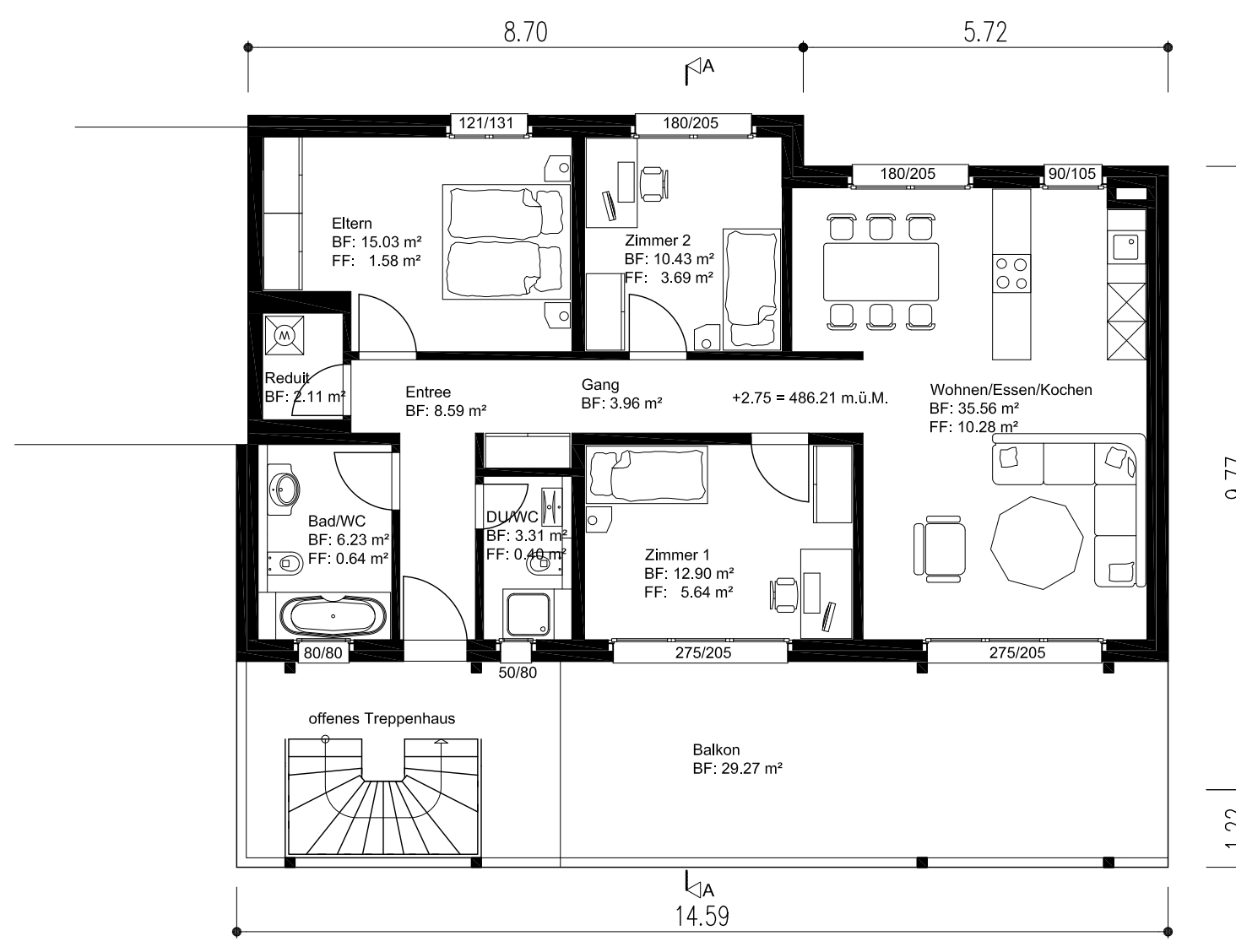

Obergeschoss

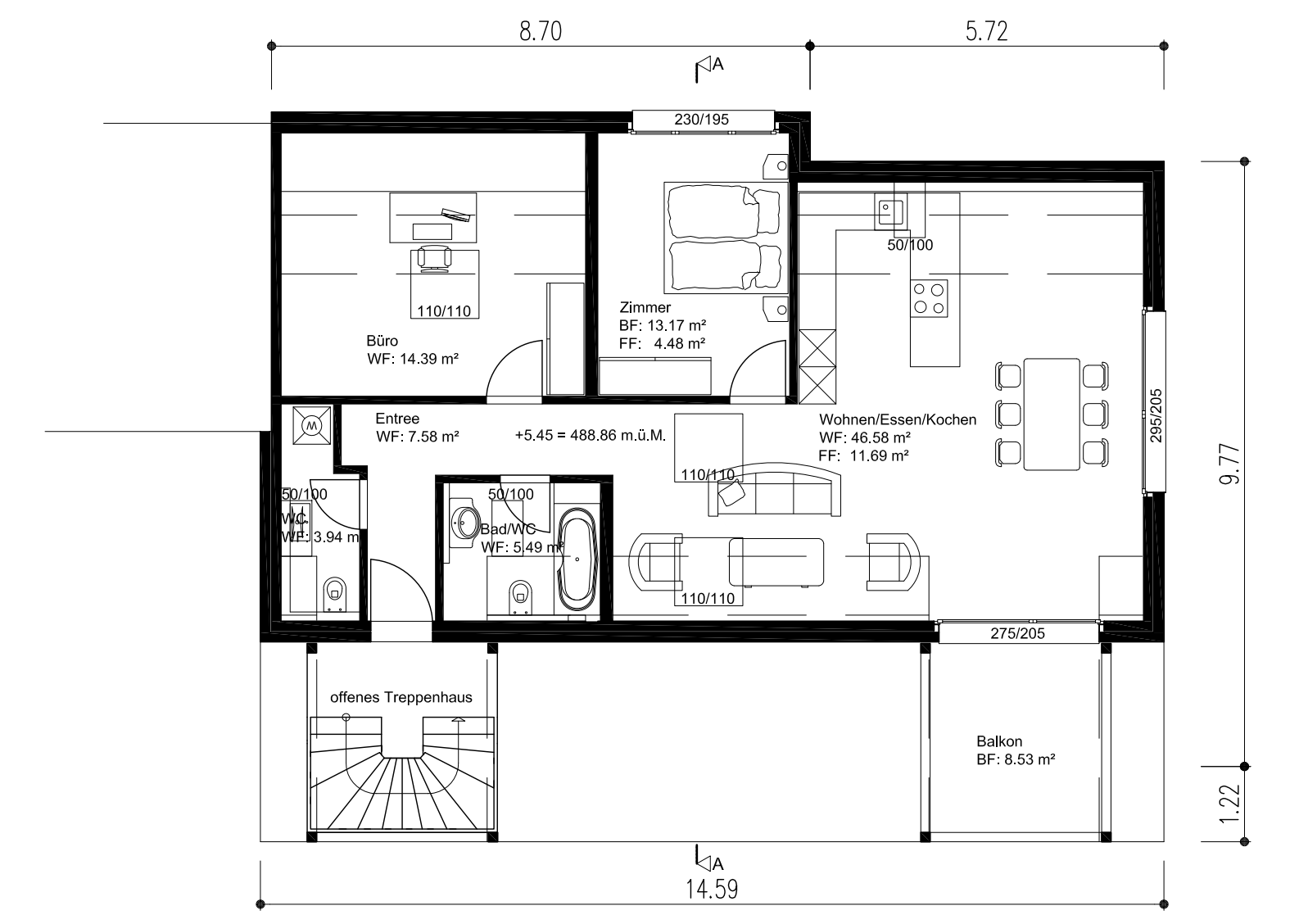

Dachgeschoss

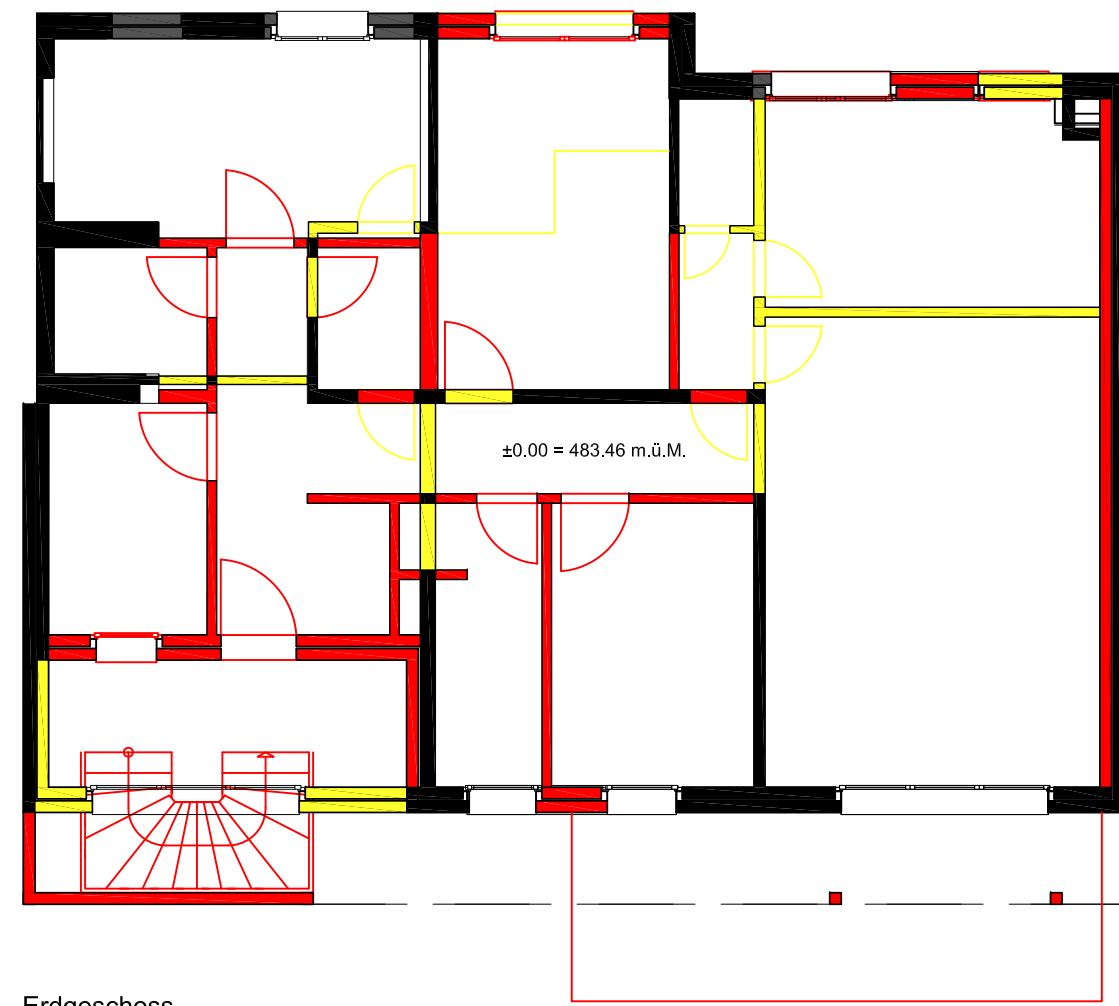

Erdgeschoss

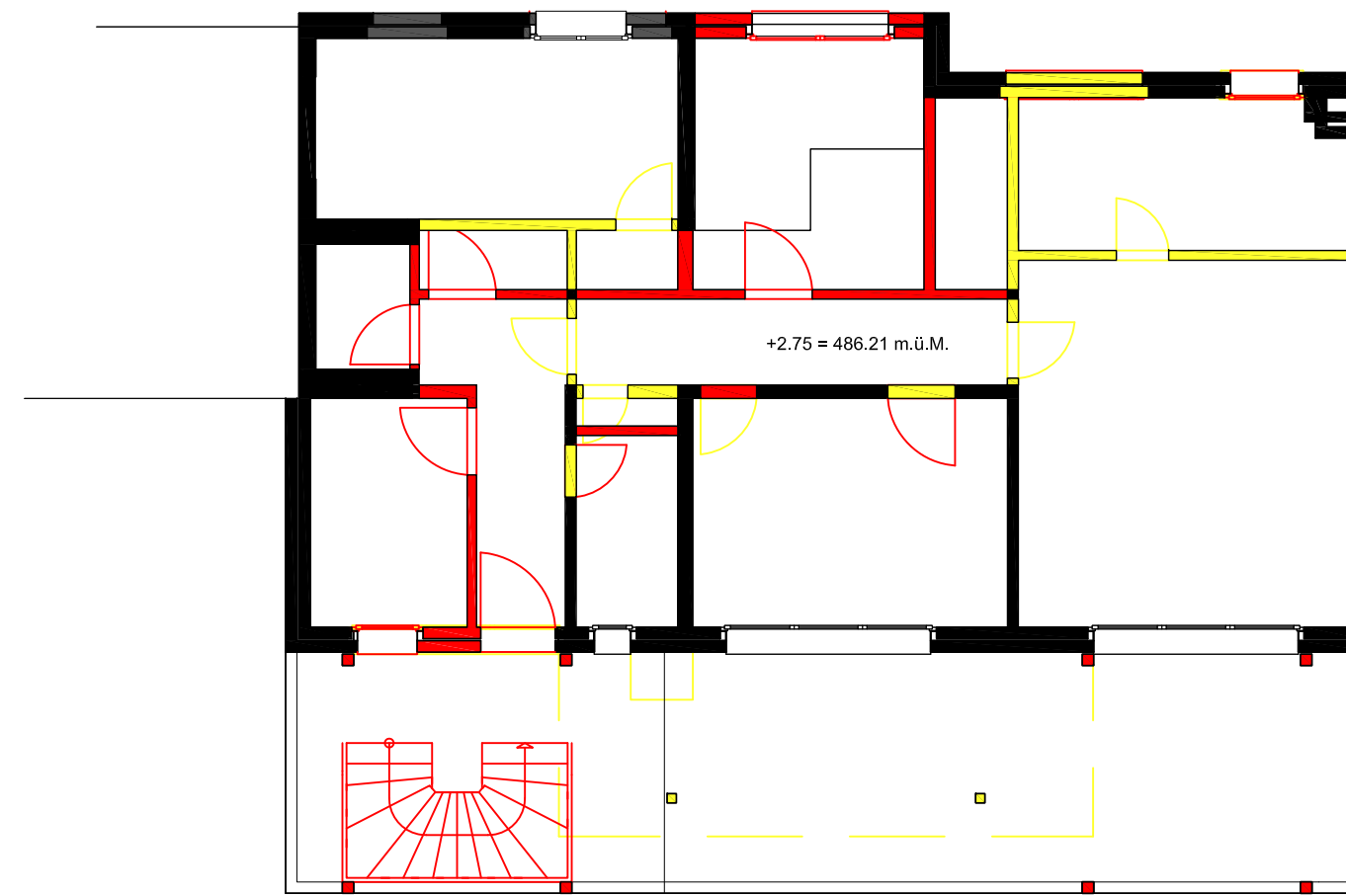

Obergeschoss

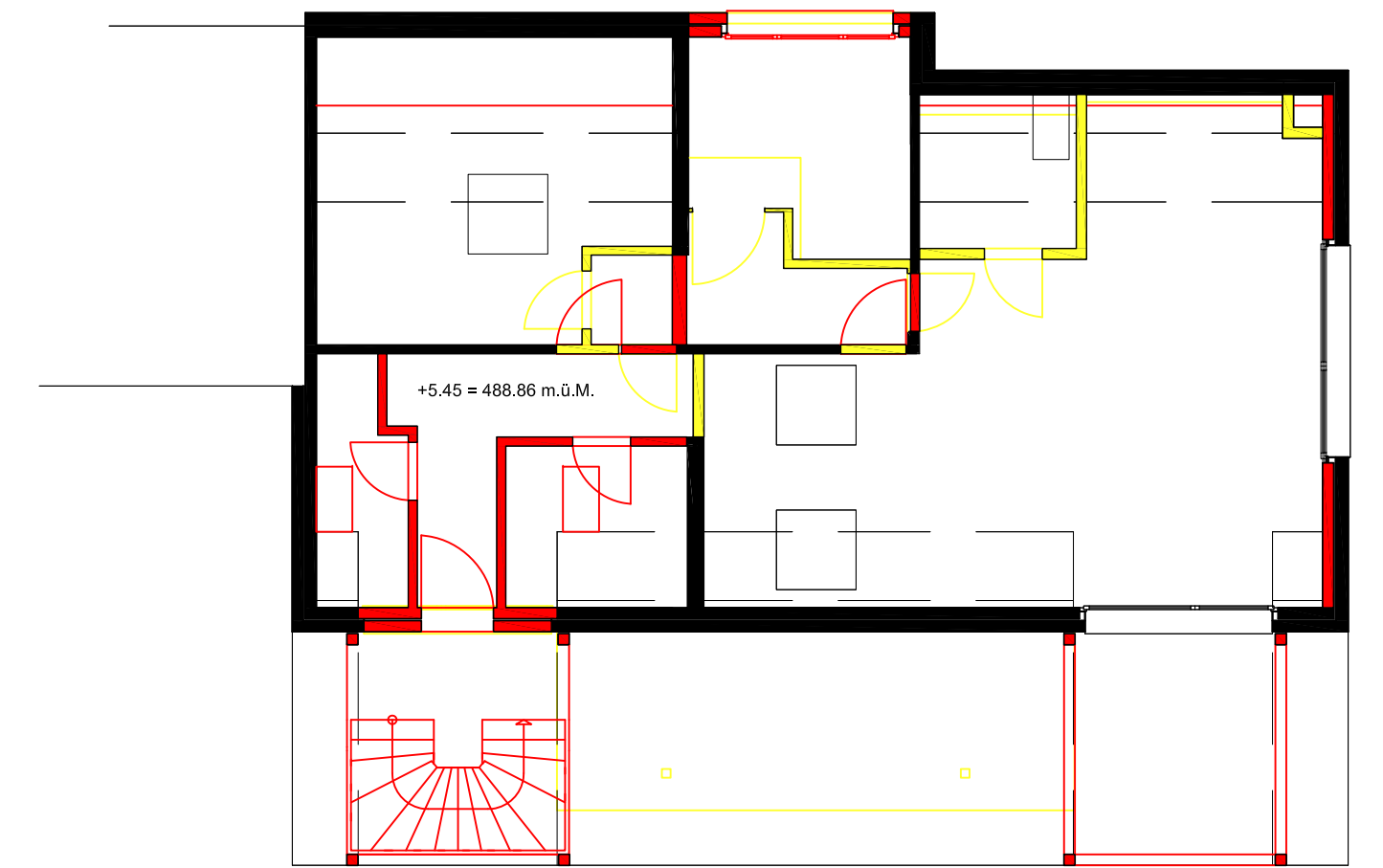

Dachgeschoss

### Legende

- bestehend
- Neu
- Abriss

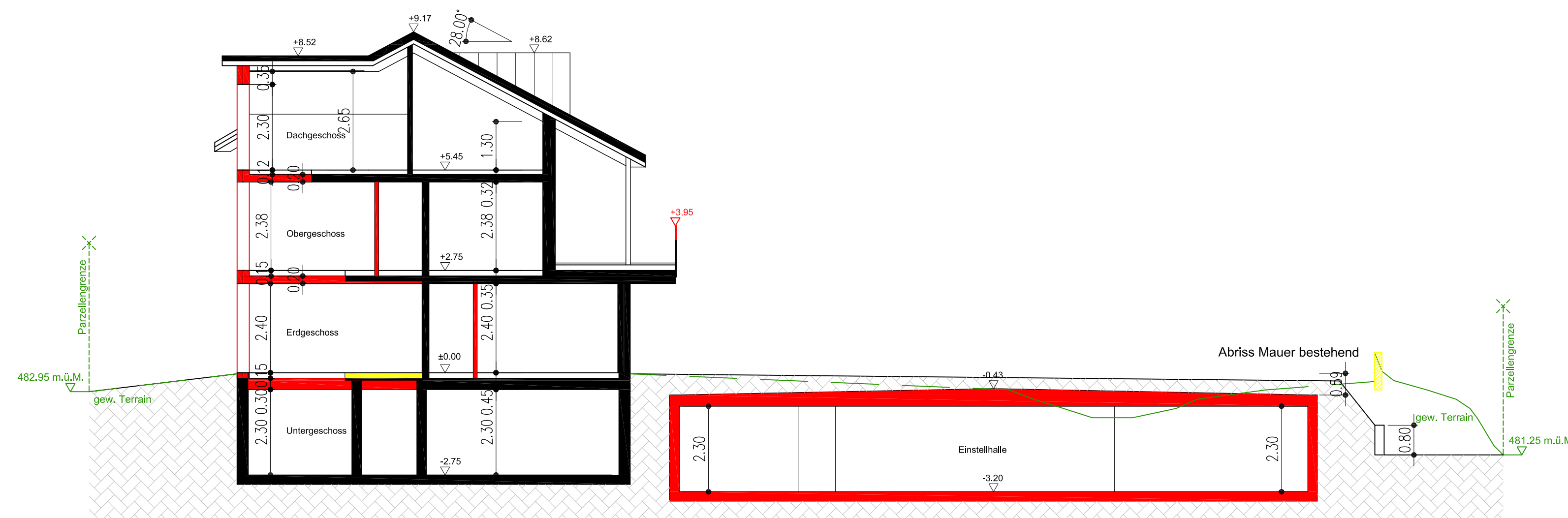

Schnitt A-A

DIE BAUHERRSCHAFT/ DER GRUNDEIGENTÜMER \_\_\_\_\_ UNTERSCHRIFT

DER PLANVERFASSER/ARCHITEKT \_\_\_\_\_ UNTERSCHRIFT

### BAUEINGABE GRUNDRISS, SCHNITT

3FH, SONNENTERRASSE 39, 6020 EBikon; PARZ. 1271

BAUHERRSCHAFT :	HM ImmoWelt AG, Obere Holzgasse 9, 5212 Hausen, Tel. +41 79 789 63 71
GRUNDEIGENTÜMER :	HM ImmoWelt AG, Obere Holzgasse 9, 5212 Hausen, Tel. +41 79 789 63 7
PLANVERFASSER :	Thomas Rudnik, Pappelweg 13, 5503 Schafisheim, 078 693 79 24
OBJEKT :	Umbau EFH zu 3FH mit Aussentreppe und Einstellhalle
PLAN NR.:	04
PLAN :	Grundrisse, Schnitt
FORMAT :	A1
DATUM :	11.01.2021
REV.:	
GEZ.:	tr
MST.:	1:100
	±0.00 = 483.46 m.ü.M.

